

# Setup Guide

Название продукта: Телевизор  
Назва виробу: Телевизор

5-038-482-11(1)

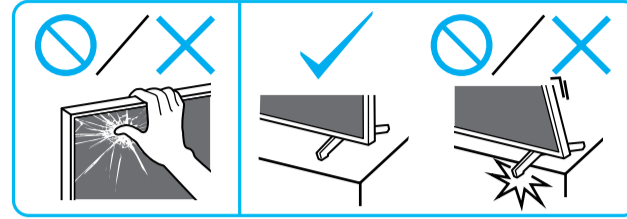
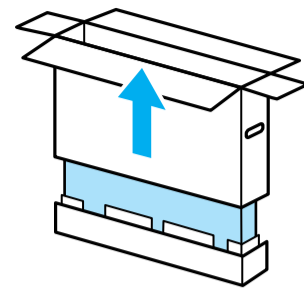

GB	Setup Guide	DK	Installationsvejledning	BG	Ръководство за настройка
FR	Guide d'installation	FI	Asetusopas	GR	Οδηγός εγκατάστασης
ES	Guía de configuración	NO	Innstillingsveiledning	TR	Kurulum Kılavuzu
NL	Installatiehandleiding	PL	Przewodnik ustawień	RU	Руководство по установке
DE	Einrichtungshandbuch	CZ	Průvodce nastavením	UA	Посібник із налаштування
PT	Guia de configuração	SK	Sprievodca nastavením	AR	دليل الإعداد
IT	Guida di installazione	HU	Beállítás útmutató		
SE	Startguide	RO	Ghid de configurare		

## BRAVIA

KD-85X8xK / 85X8xTK / 75X8xK  
KD-75X8xTK / 65X8xK / 65X8xTK  
KD-55X8xTK

**1**

\*2

\*1

85  
75  
65  
55

\*2 1.5 N-m/1,5 N-m (15 kgf-cm)

**2**

**3**

\*2

**4**

65  
55

1  
2  
3

**5**

85  
75

65  
55

SB2  
SB1

\*2

85  
75

65  
55

SB1  
SB2

\*2

SB1

\*2

SB2

\*1 Refer Reference Guide / Reportez-vous au Guide de référence / Consulte la Guía de referencia / Raadpleeg de Referentiehandleiding / Siehe Referenzanleitung / Consulte o Guia de referência / Consultare la Guida di riferimento / Se Referensmateriale / Se Referencevejledningen / Katso viiteopasta / Se Referanseveiledning / Zob. Przewodnik / Viz Referenční příručka / Pozrite si Príručku / Lásd: Felhasználói útmutató / Consultați ghidul de referință / Направте справка в Информация за продукта / Ανατρέξτε στον Οδηγό αναφοράς / Başvuru Kılavuzuna başvurun / См. справочник / Див. Довідковий посібник / يرجى الرجوع إلى الدليل المرجعي

\*2 Only for limited region/country/model. / Uniquement pour certaines régions, certains pays ou certains modèles. / Solo para algunas regiones/paises/modelos. / Beperkt tot bepaalde regio's/landen/modellen. / Nur für bestimmte Regionen/Länder/Modelle. / Apenas para determinadas regiões/paises/modelos. / Solo per alcune Regioni/Paesi/Modelli. / Endast för begränsad region/land/modell. / Kun for begrænsede regioner/lande/modeller. / Vain tietyt alueet/maat/mallit. / Kun for begrænset region/land/modell. / Wyłącznie w przypadku niektórych regionów/krajów/modeli. / Pouze pro některé oblasti/země/modely. / Len pre obmedzenú oblasť/krajinu/obmedzený model. / Csak egyes régiók/országok/típus esetén. / Numai pentru anumite regiuni/țări/modele. / Само за определени региони/страни/модели. /

Μόνο για περιορισμένες περιοχές/χώρες/μοντέλα. / Sadece kisitli bölgelerde/ülkede/modelde. / Только для определенных регионов/стран/моделей. / Лише для обмеженого регіону/країни/моделі. / لمناطق/بلدان/موديلات محددة فقط.



6

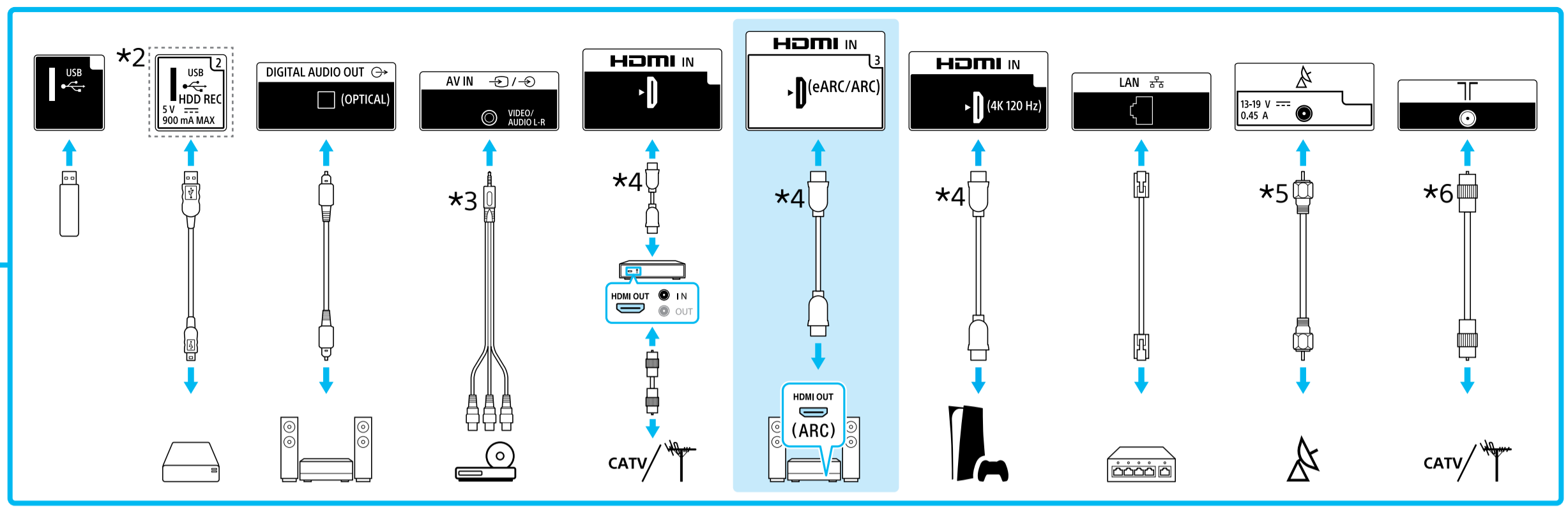
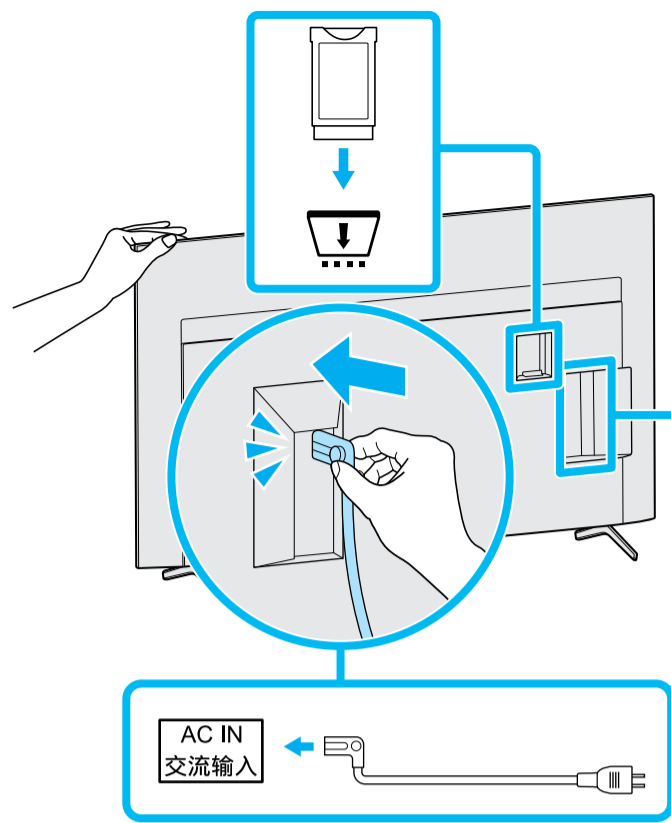

\*3 3.5/3.5 (mm) 1 2 3 4  
 1: L / G / Левый / Лівий  
 2: Video / Vidéo / Video / Video / Видео / Βίντεο / Video / Video / الفيديو  
 3: GND / Terre  
 4: R / D / P / Правый / Правий

\*4 < 21 (mm) < 12 (mm)  
 \*5 < 7 (mm) < 1.5/1.5 (mm)  
 \*6 < 14 (mm) (mm) / (MM) / (مم)

7

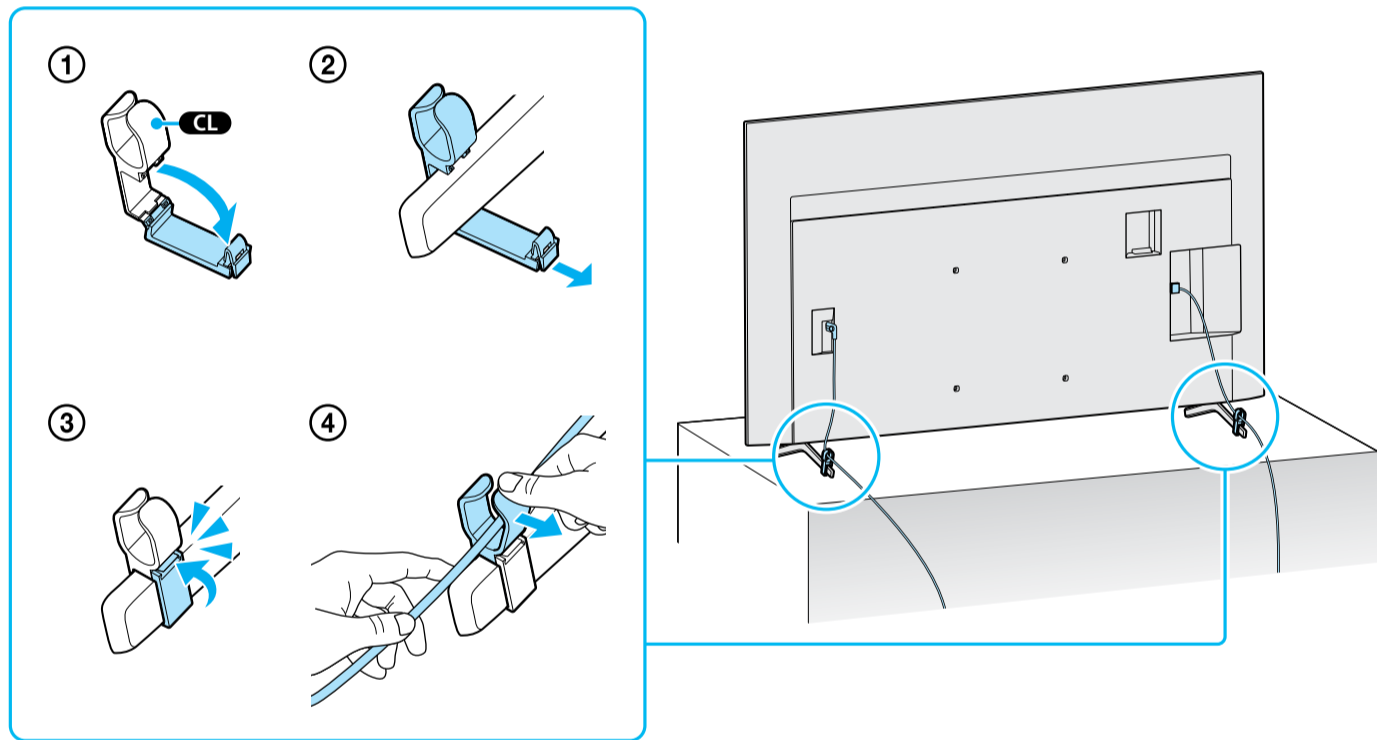

8

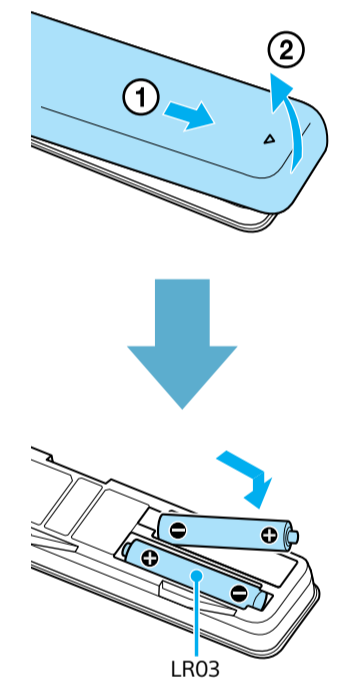

9

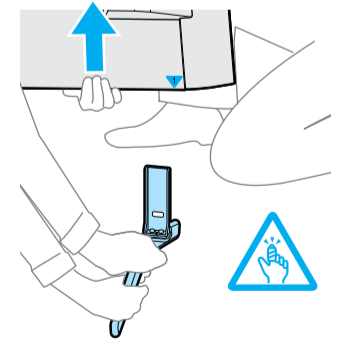
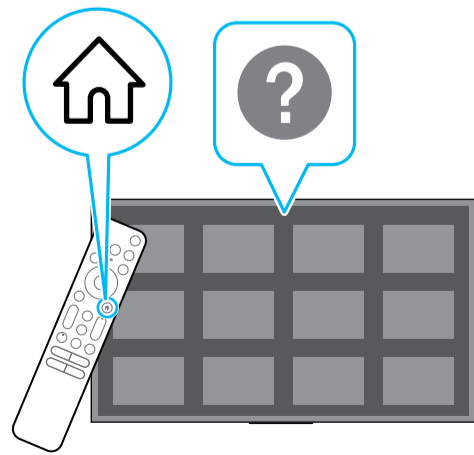
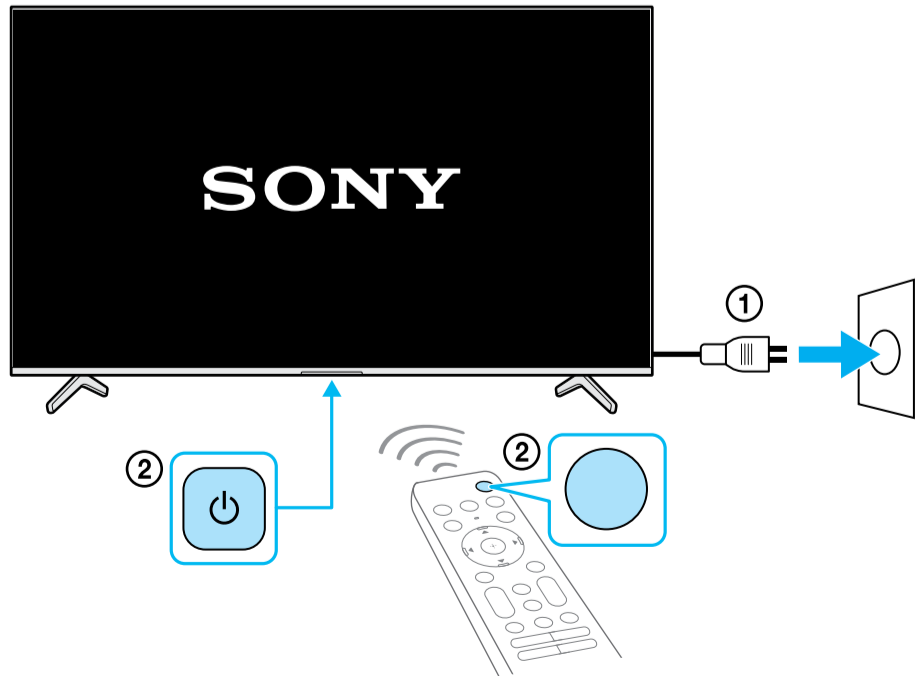

<https://www.sony.eu/support>